Übersetzt von Französisch nach Deutsch - www.onlinedoctranslator.com

LOISIRS ♡ CÔTE D'AZUR

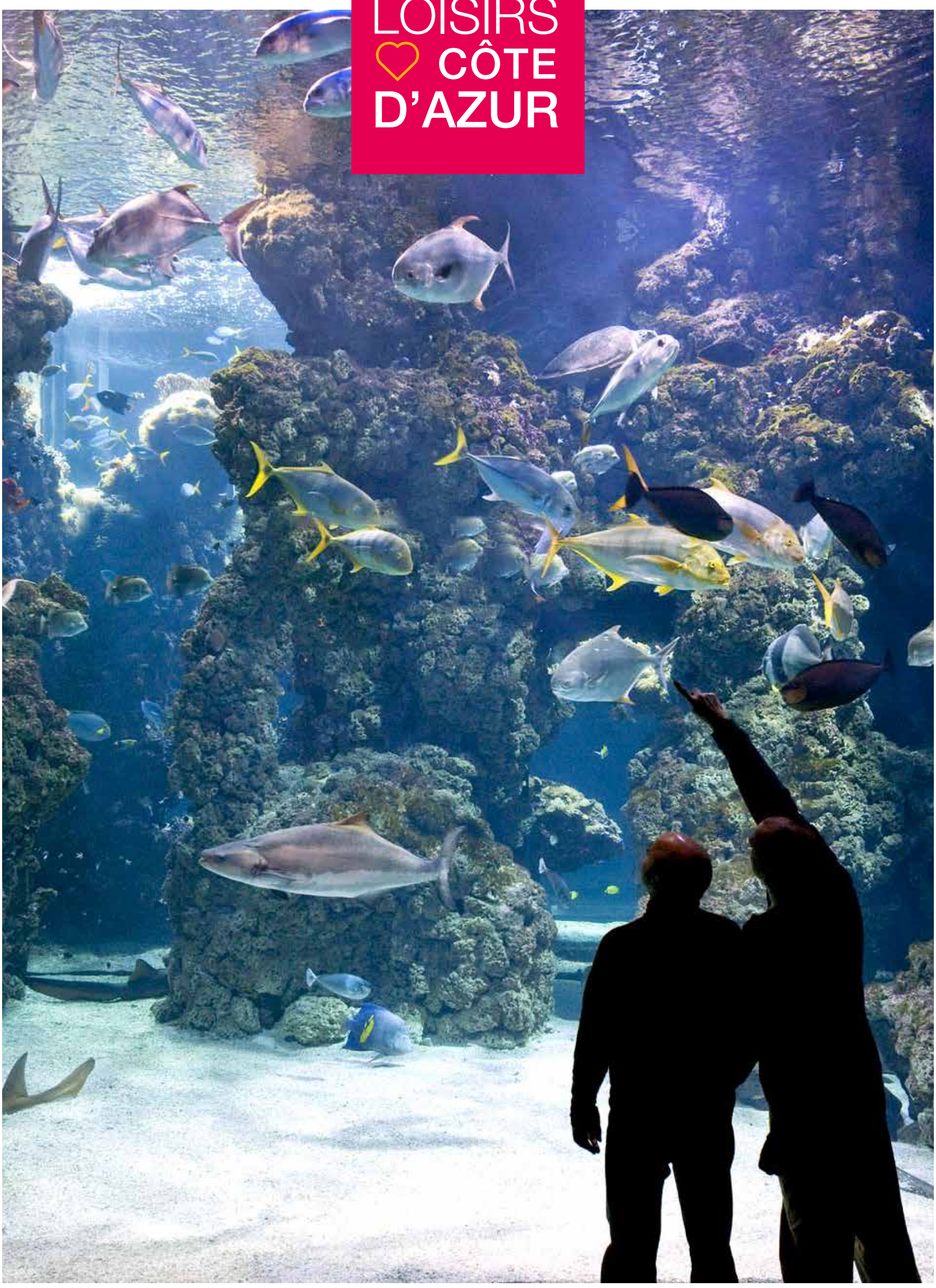

MUSEUM OZEANOGRAFISCH

MONACO

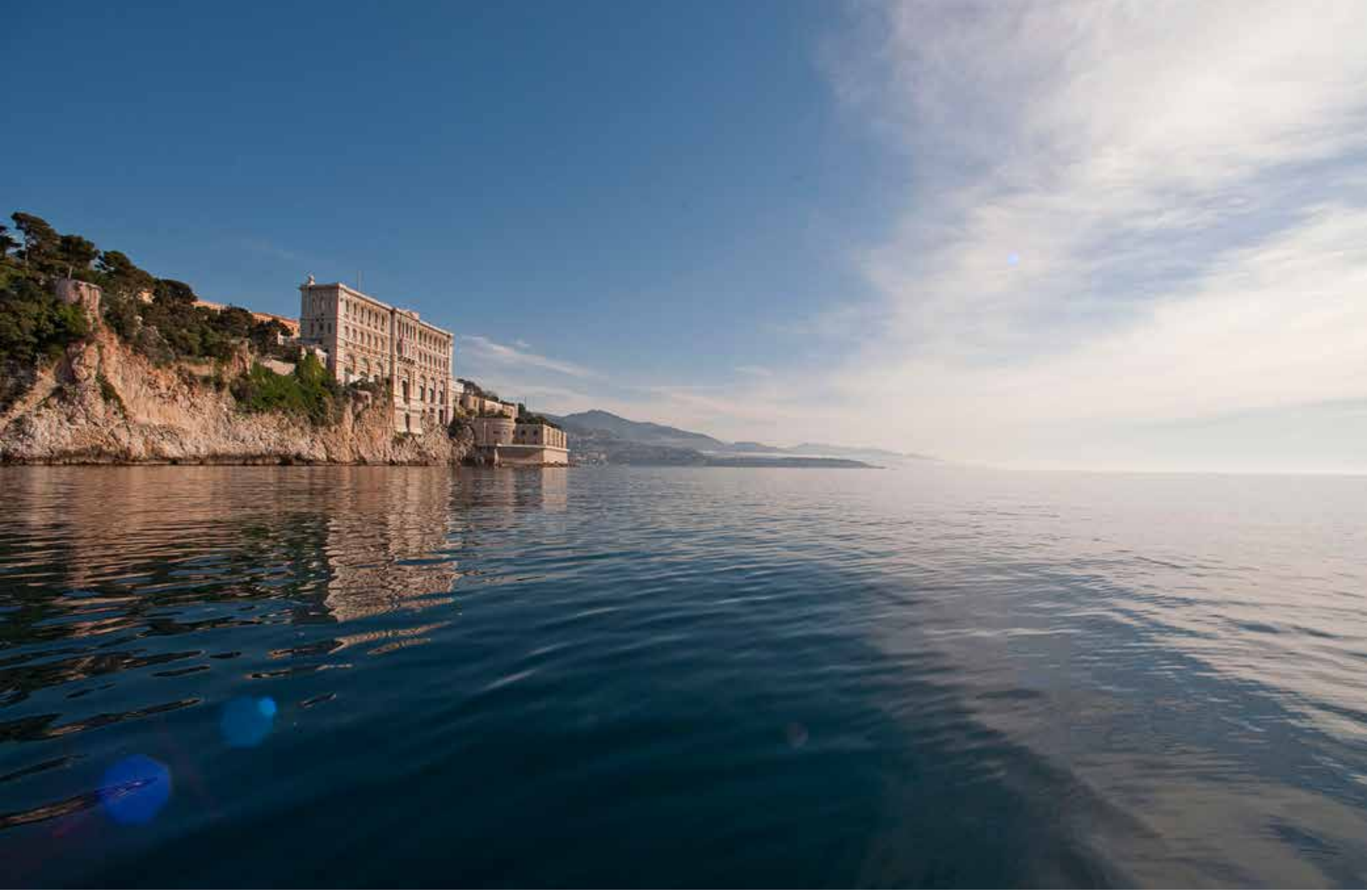

Institut Ozeanographische

Im Ozeanographischen Museum erfahren Sie mehr über die Geschichte der Ozeane, lernen, unsere Meeresumwelt zu verstehen und zu schützen. Sie können sogar einem Hai begegnen oder einer Meeresschildkröte in die Augen schauen. Erleben Sie die majestätischsten Meeresbewohner hautnah. Tauchen Sie zwei Stunden lang auf unterhaltsame, interaktive und lehrreiche Weise in die faszinierende Welt der Meere ein.

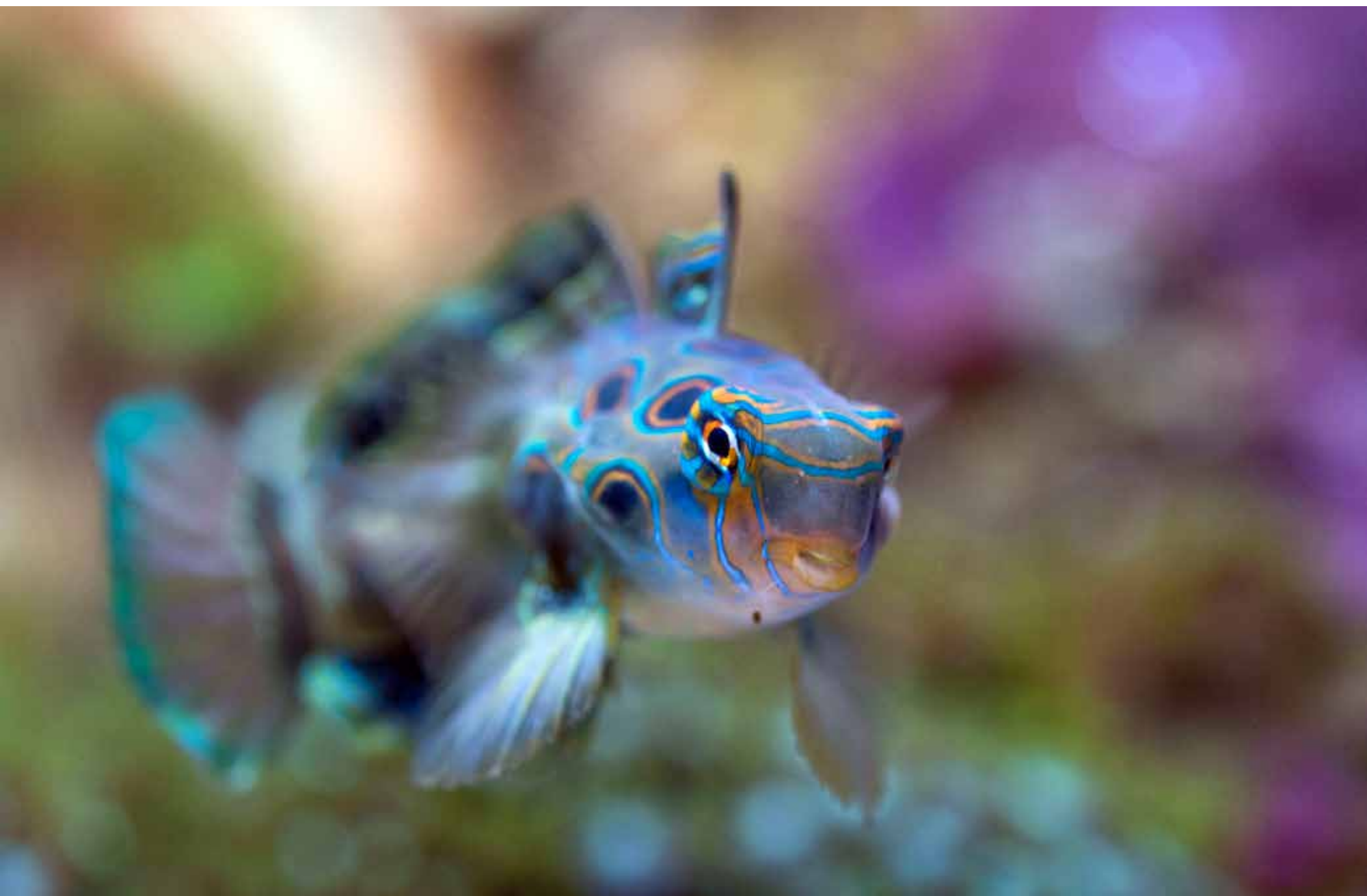

MUSEUM
OZEANOGRAFISCH

Ein Besuch in Monaco ist ohne einen Abstecher in dieses Aquarium undenkbar. Sie werden von der Vielfalt der Fische begeistert sein! Ein atemberaubendes Erlebnis, ein Besuch, der nie endet, mit immer neuen Entdeckungen in jedem Raum. Dieses Aquarium-Museum, reich an Artenvielfalt und Ausstellungsstücken, ist ein wahres Juwel! Im Inneren können Sie in Ihrem eigenen Tempo die Ausstellung erkunden und sich Zeit nehmen, die faszinierenden Tiere zu bewundern. Die Architektur des Gebäudes ist prachtvoll und die verwendeten Materialien sind von außergewöhnlicher Schönheit. Vergessen Sie nicht, die Dachterrasse zu besuchen, von der aus der Blick auf Monaco und das Meer, hoch oben an der Klippe, einfach grandios ist! Auch für Familien mit Kindern ist der Besuch problemlos mit Kinderwagen möglich.

UNSERE MEINUNG RIVIERA LOISIRS

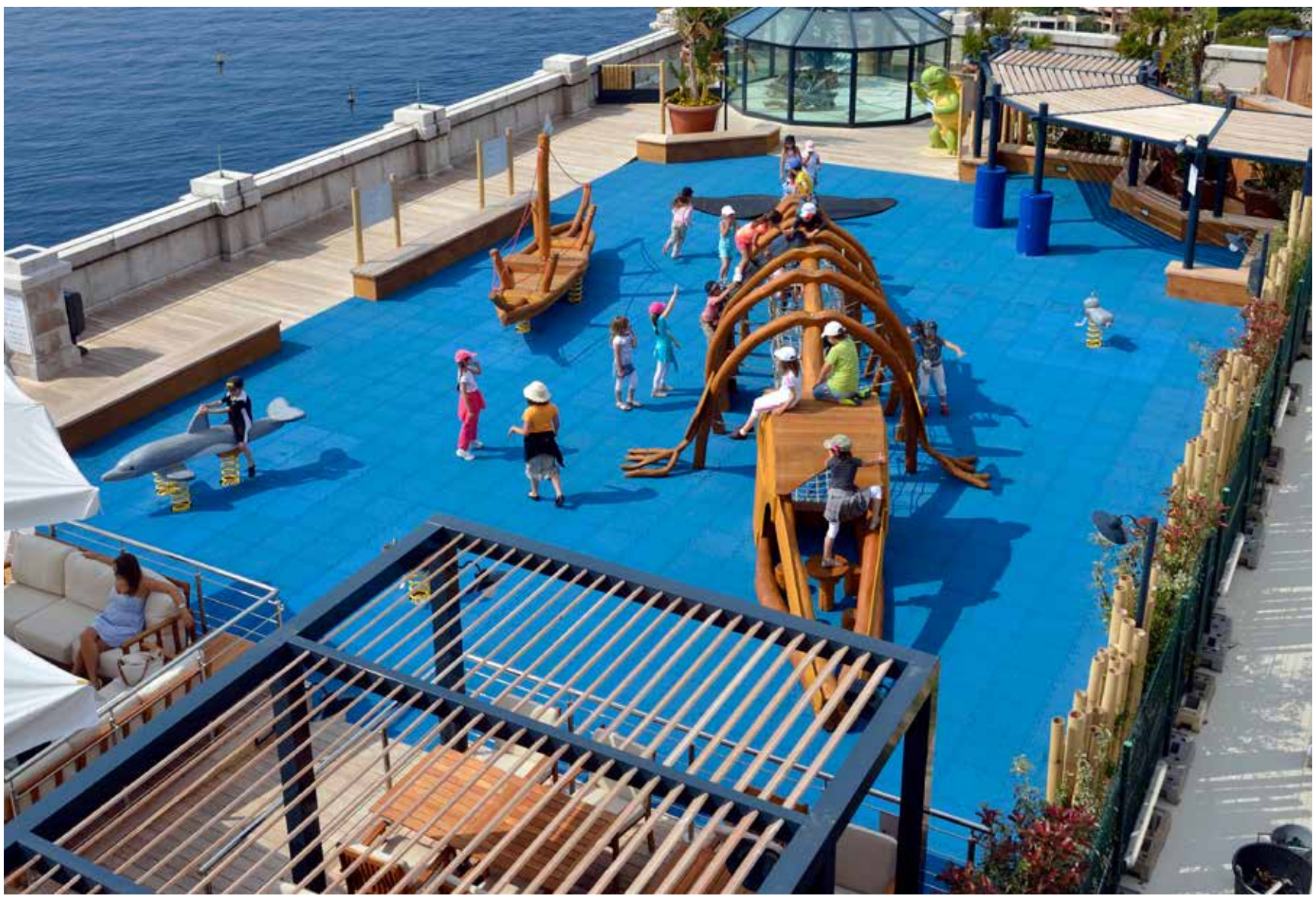

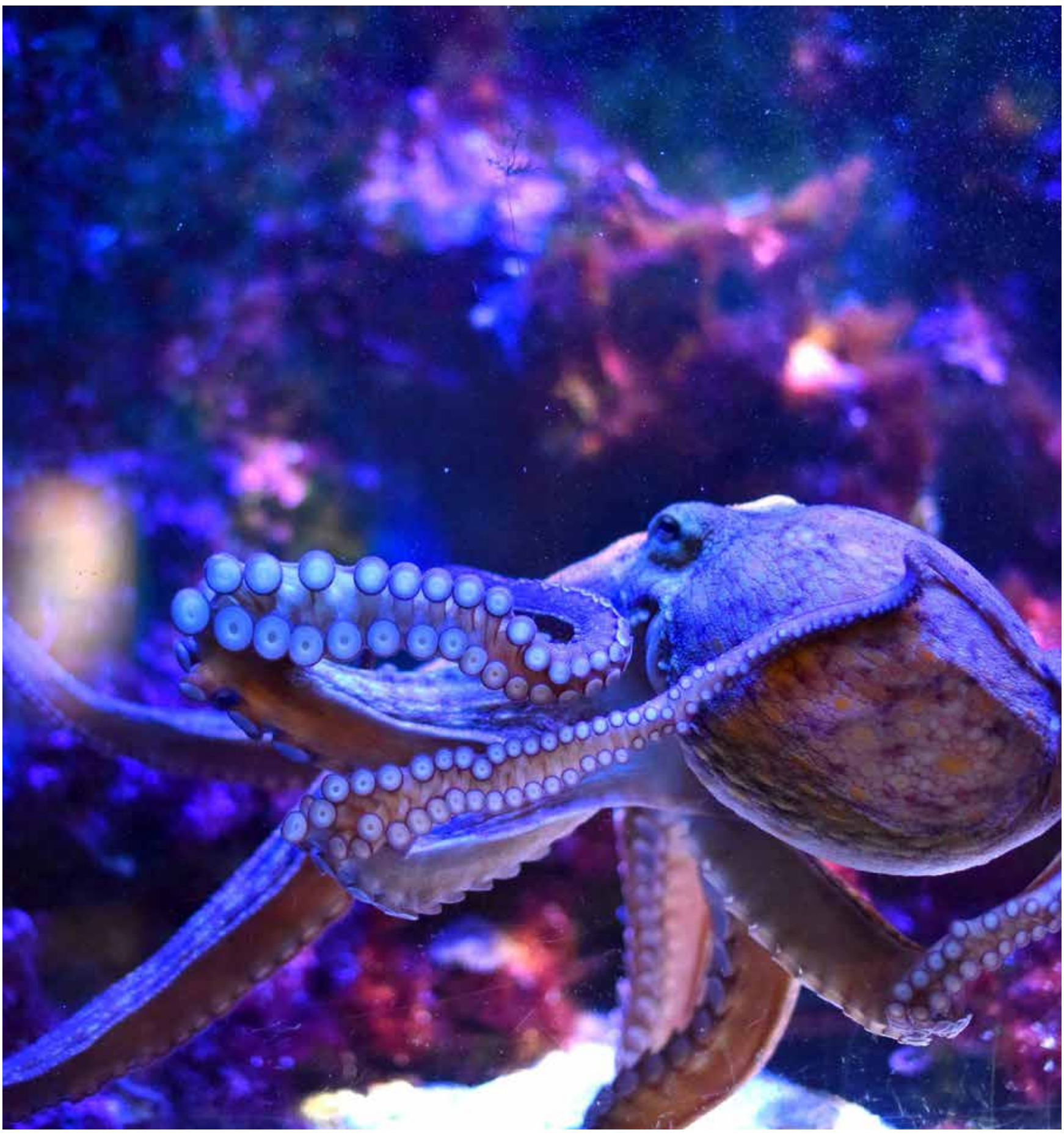

Entdeckung der Meereswelt

Entdecken Sie das Leben auf unserem blauen Planeten durch die Nachbildung von vier Ökosystemen. In der Haifischlagune erleben Sie dank des 6 Meter hohen Panoramabeckens eine hautnahe Begegnung mit diesen Meeresriesen. Bewundern Sie die Schönheit unserer Küste im Mittelmeerbecken. Bestaunen Sie die farbenprächtigsten und aktivsten Ökosysteme im Tropenbecken.

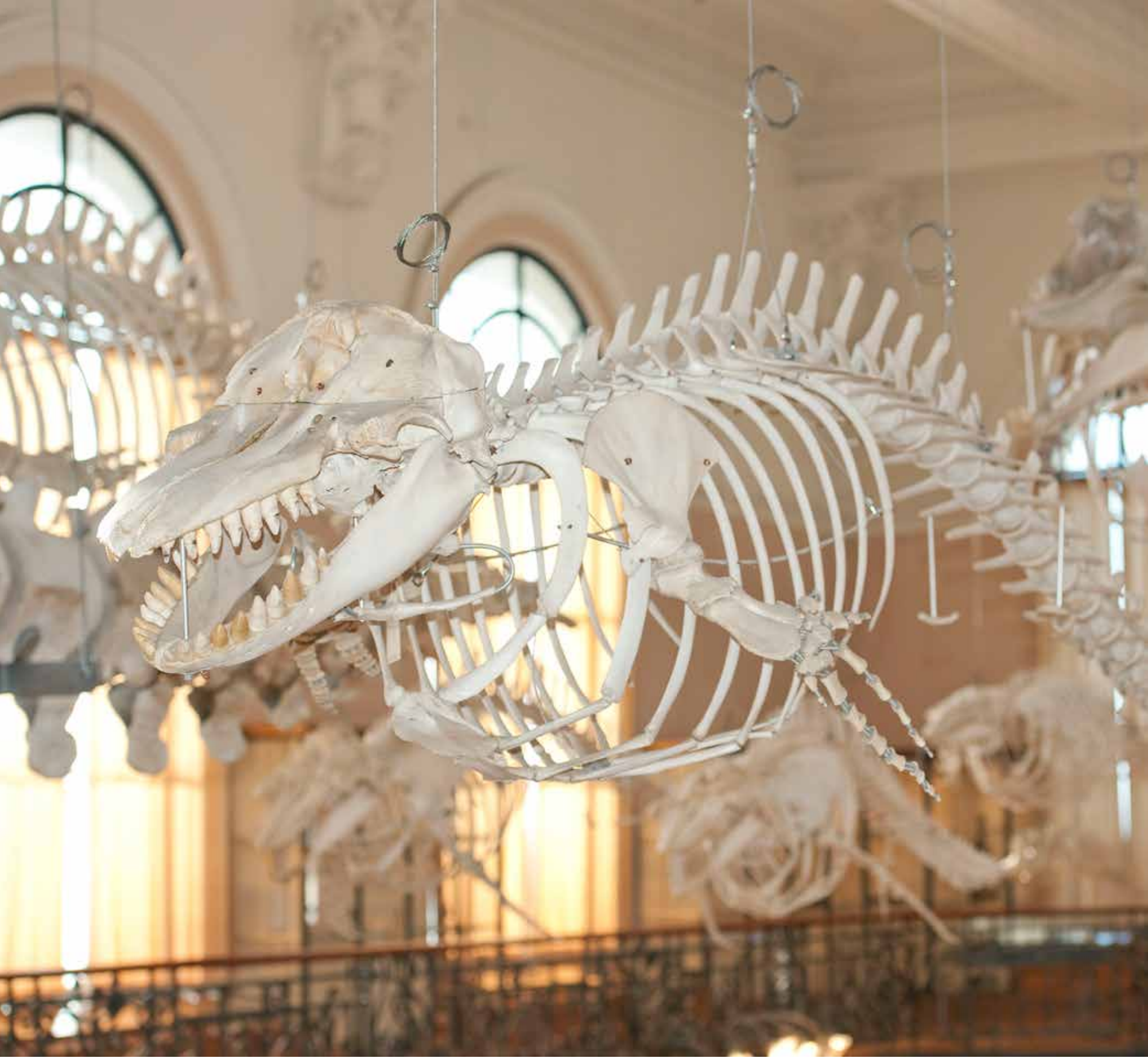

Die Geheimnisse verstehen unserer Ozeane!

Erkunden Sie den faszinierenden und technologisch fortschrittlichen Bereich „Monaco & The Ocean“ und wandeln Sie auf den Spuren der Fürsten von Monaco. Werden Sie selbst zum Entdecker, entdecken Sie außergewöhnliche Sammlungen und bestaunen Sie riesige Skelette. Das Museum, ein wahrer Tempel des Meeres, gliedert sich in drei Bereiche:

- Monaco und das Meer
- Ozeanomanie
- Das Walzimmer

Das Meeresschildkröten-Pflegezentrum

Das Ozeanographische Museum ist gleichzeitig eine Auffangstation für Meerestiere und ein Schutzgebiet für bedrohte Arten. Entdecken Sie das „Turtle Odyssey“-Becken, in dem Schildkröten gepflegt und auf ihre Auswilderung vorbereitet werden.

Das Museum bietet Ihnen außerdem die Möglichkeit, eine Fischpatenschaft zu übernehmen.

Die Aktivitäten und Museumsaktivitäten

Gestalten Sie Ihren Besuch noch einzigartiger, indem Sie an unseren Aktivitäten teilnehmen. Begeben Sie sich an Bord der Princess Alice II auf eine Reise durch Raum und Zeit während eines Escape Games. Sehen Sie sich mithilfe einer Virtual-Reality-Brille zwei Filme an und begegnen Sie den mythischsten Wesen...

Ozeane. Berühren Sie die Seesterne und andere Meerestiere im Streichelbecken. Für Kinder werden Workshops zur Meeresforschung angeboten.

Belichtung

Mittelmeerraum 2050

In Oceano Monaco reisen Sie an der Seite der Fürsten von Monaco, die sich dem Schutz des Mittelmeers und des Ozeans verschrieben haben. Begeben Sie sich auf die „Pelagos-Mission“ und begegnen Sie Walen und Delfinen. Das futuristische Schiff Oceano Odyssey bringt Sie ins Jahr 2050. Stellen Sie sich den Herausforderungen in My Oceano Med, einem interaktiven Bereich, der Jung und Alt gleichermaßen zum Handeln für den Schutz der Ozeane anregt!

Zeitpläne

Das Museum ist ganzjährig geöffnet:

- Im Januar, Februar, März:von 10 bis 18 Uhr.
- Im April, Mai, Juni:von 10 bis 19 Uhr.
- Im Juli und August:von 9:30 Uhr bis 20:00 Uhr.
- Im September:Von 10 bis 19 Uhr.
- Im Oktober, November und Dezember:Von 10 bis 18 Uhr.

Das Museum ist geschlossen.

- 25. Dezember.
- Während des „Formel 1 Grand Prix“.

Parkinformationen:

Parken auf dem Fischerparkplatz.

Preise

- Erwachsener:22,50 Euro.
- Kinder im Alter von 4 bis 17 Jahren:14 Euro.
- Kind unter 4 Jahren:frei

Preisänderungen vorbehalten.

Rabattcoupon

- 2 € Rabatt pro Eintritt

Das Angebot gilt für maximal 4 Eintrittskarten für Erwachsene oder Kinder und ist nicht mit anderen Angeboten kombinierbar. Gültig bis zum 31.12.2026 bei Vorlage des Coupons an der Kasse.

Ozeanographisches Museum ACO

VON M - AN 2€ RABATT

DURCH DEN EINGANG

Das Angebot gilt für maximal 4 Eintrittskarten für Erwachsene oder Kinder und ist nicht mit anderen Angeboten kombinierbar. Gültig bis zum 31.12.2026 bei Vorlage des Coupons an der Kasse.

MUSEUM
OZEANOGRAFISCH

Nützliche Informationen

Avenue Saint-Martin

98000 Monaco

+377 93 15 36 00

musee@oceano.org

www.oceano.org

LOISIRS ♡ CÔTE D'AZUR

UN ÉTÉ SUR LA CÔTE D'AZUR

www.rivieraloisirs.com